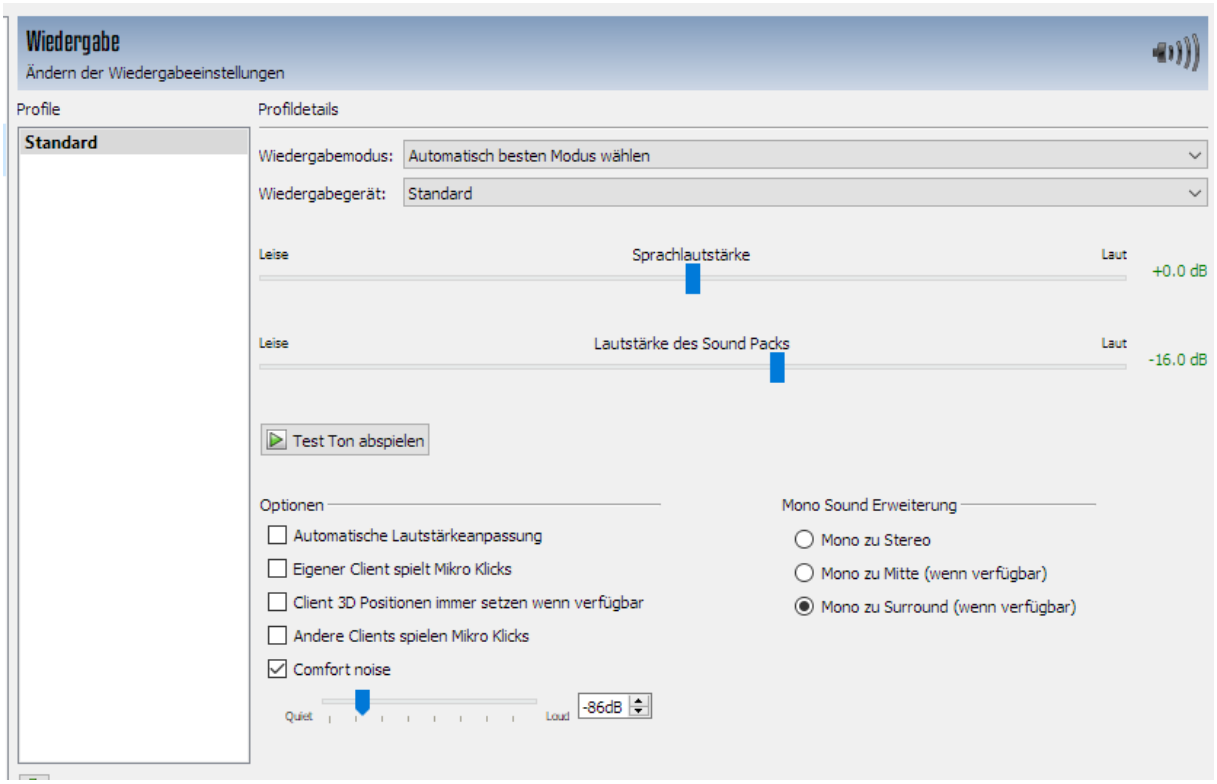
Wiedergabe
Ändern der Wiedergabeeinstellungen
Profile
Standard
Profildetails
Wiedergabemodus: Automatisch besten Modus wählen
Wiedergabegerät: Standard
Leise
Sprachlautstärke
Laut
+0.0 dB
Leise
Lautstärke des Sound Packs
Laut
-16.0 dB
Test Ton abspielen
Optionen
Automatische Lautstärkeanpassung
Eigener Client spielt Mikro Klicks
Client 3D Positionen immer setzen wenn verfügbar
Andere Clients spielen Mikro Klicks
Comfort noise
Quiet
Loud
-86dB
Mono Sound Erweiterung
Mono zu Stereo
Mono zu Mitte (wenn verfügbar)
Mono zu Surround (wenn verfügbar)

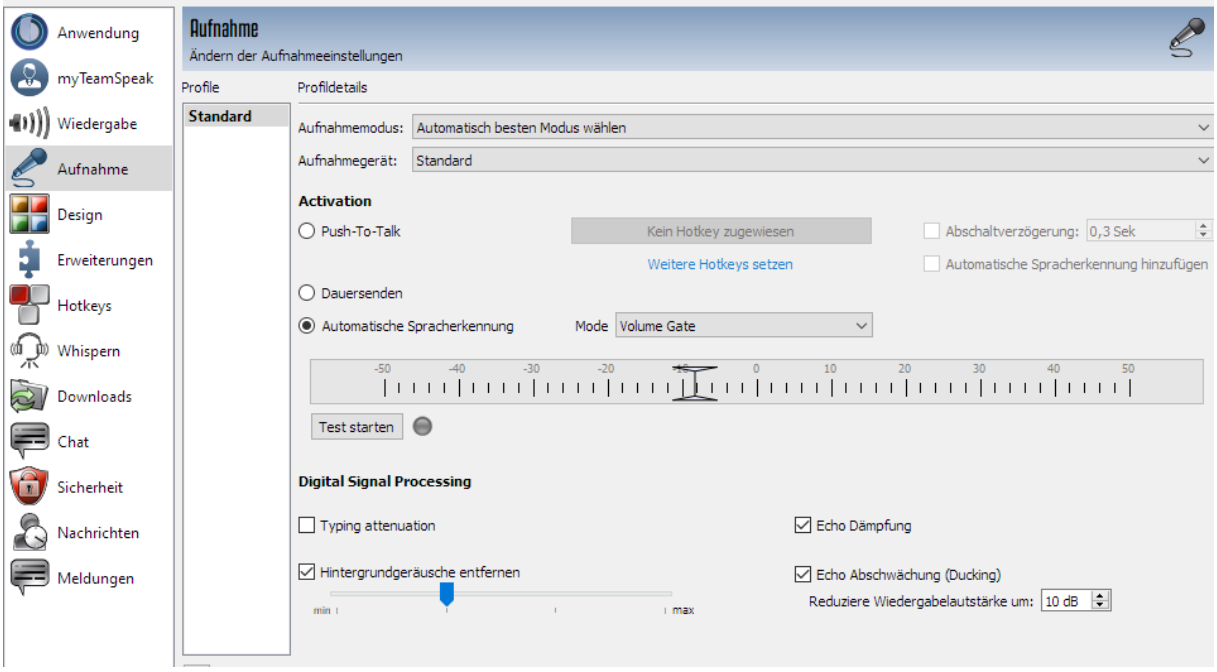
Anwendung
myTeamSpeak
Wiedergabe
Aufnahme
Design
Erweiterungen
Hotkeys
Whispern
Downloads
Chat
Sicherheit
Nachrichten
Meldungen
Aufnahme
Ändern der Aufnahmeeinstellungen
Profile
Standard
Profildetails
Aufnahmemodus: Automatisch besten Modus wählen
Aufnahmegerät: Standard
Activation
Push-To-Talk
Kein Hotkey zugewiesen
Weitere Hotkeys setzen
Abschaltverzögerung: 0,3 Sek
Automatische Spracherkennung hinzufügen
Dauersenden
Automatische Spracherkennung
Mode Volume Gate
-50 -40 -30 -20 -10 0 10 20 30 40 50
Test starten
Digital Signal Processing
Typing attenuation
Echo Dämpfung
Hintergrundgeräusche entfernen
Echo Abschwächung (Ducking)
Reduziere Wiedergabelautstärke um: 10 dB
min
max

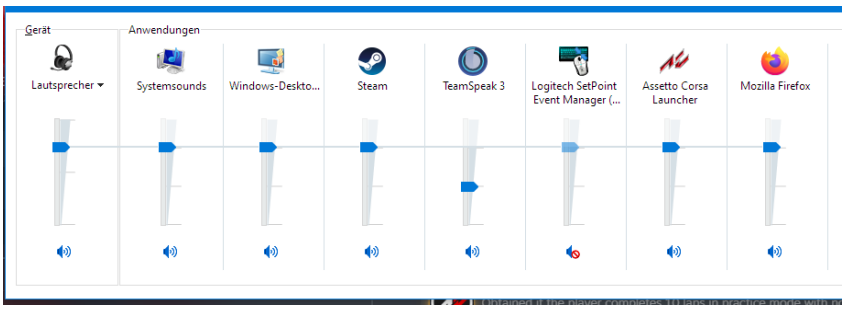
Gerät
Anwendungen
Lautsprecher
Systemsounds
Windows-Deskto...
Steam
TeamSpeak 3
Logitech SetPoint Event Manager (...
Assetto Corsa Launcher
Mozilla Firefox